

Vías Respiratorias Normales

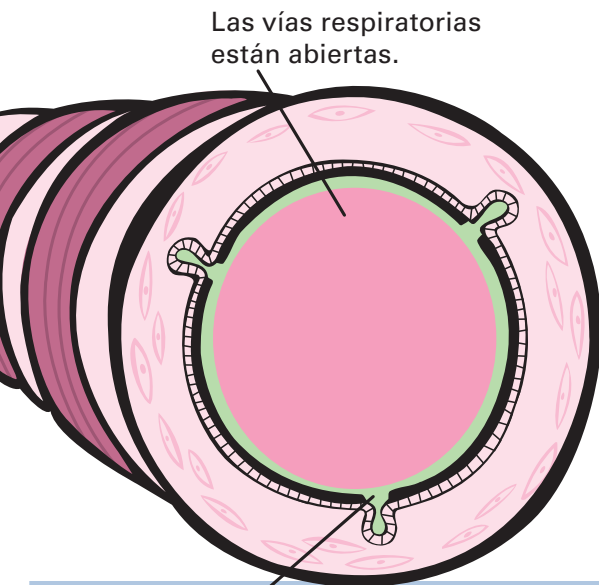

Vías Respiratorias Afectadas por el Asma

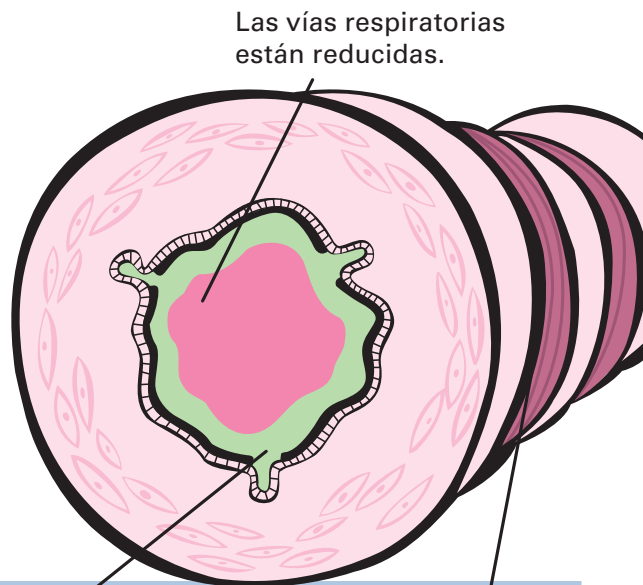

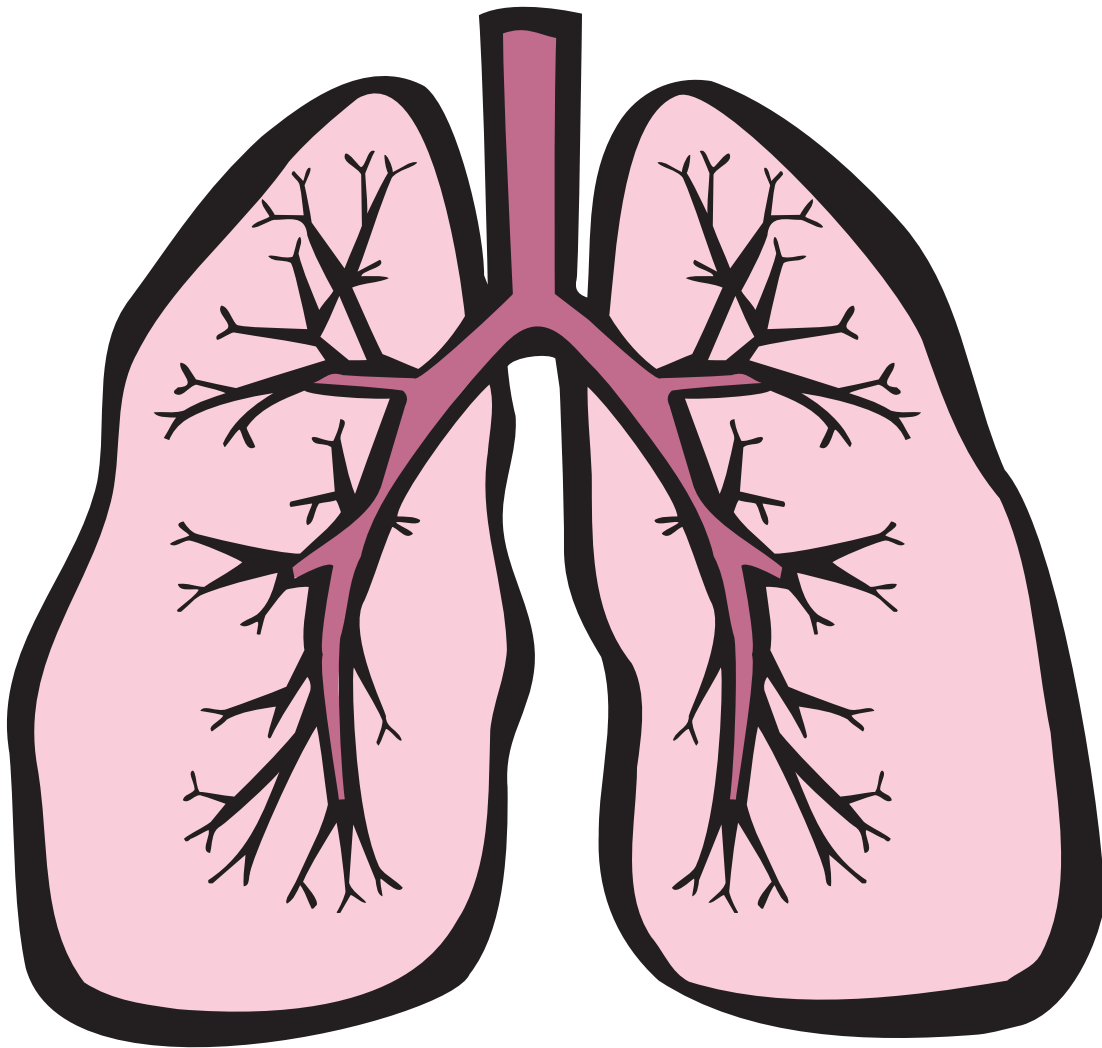

MERCK

Copyright © 2009 Merck & Co., Inc.
Todos los derechos reservados.

20904844(6)-10/09-SGR-Spanish
[Order Reference#]

Impreso en EE. UU. Contiene al menos 10% de papel reciclado ♻️